# HÔTELS
# HOTELS

## Ordre de présentation
*Order of presentation - Volgorde van presentatie*

① **Territoire** - *Listed geographically - Indeling per streek*

- Pays de Buis-les-Baronnies
- Pays de Montbrun-les-Bains & Séderon
- Pays de Nyons & Rémuzat
- Hors Territoire - à la suite du Pays le plus proche

② **Ordre décroissant de classement** - *descending order of classification - op volgorde van label*

③ **Ordre alphabétique des communes** - *alphabetical order of towns'names - alfabetische volgorde van de plaatsen*

## Tarifs
*Rates - Tarief*

**Base chambre double**
*On a double room basis*
*Tweepersoonskamer*

### Hôtel Sous l'Olivier ★★★

170, Chemin du Menon
**26170 Buis-les-Baronnies**

Tél : **04 75 28 01 04**
hotelolivier3@gmail.com
**www.hotel-buislesbaronnies.com**

Notre HÔTEL*** vous propose dans un cadre très calme et au milieu de plus 7000m² de jardin, 36 chambres spacieuses climatisées exposées plein sud avec terrasse et vue sur le rocher Saint-Julien, piscine et à 600 mètres du village.

Du 29/03 au 30/09/2024. Ouvert 24h/24.

| CHAMBRE 2 | PETIT DÉJ. | CAPACITÉ |
|---|---|---|
| 75-89 € | 11.5 € | 36 chb |

### Les Arcades - Le Lion d'Or ★★★

7 place du Marché
**26170 Buis-les-Baronnies**

Tél : **04 75 28 11 31**
hotelarcades.26@gmail.com
**www.hotelarcades.fr**

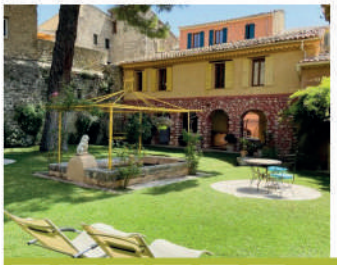

Ancien hôtel particulier de 1661, cet hôtel de charme est situé sous les célèbres arcades du XVème siècle au centre du village. Chambres & appartements climatisés, cosy et provençaux. Piscine chauffée, Spa, Local vélo, Salle de séminaire, Jardin privé.

Du 27/03 au 12/11/2024

| CHAMBRE 2 | PETIT DÉJ. | CAPACITÉ |
|---|---|---|
| 95-155 € | 14 € | 15 chb |

### Hôtel Plantevin

Le col
**26170 Propiac**

Tél : **04 75 28 02 42**
leplantevin@gmail.com
**www.plantevin.fr**

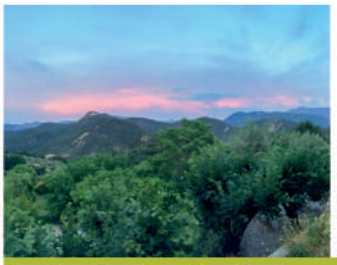

Au cœur du magnifique Parc Naturel Régional des Baronnies Provençales, face au Mont Ventoux, venez découvrir notre hôtel de charme et notre restaurant. Le calme et le panorama exceptionnels en font un lieu de prédilection pour les amoureux de la nature.

Du 30/03 au 15/11/2024.

### Auberge de la Clavelière

208 traverse Félix Delachau
**26170 Saint-Auban-sur-l'Ouvèze**

Tél : **04 75 28 61 07**
la.claveliere@orange.fr
**www.laclaveliere.com**

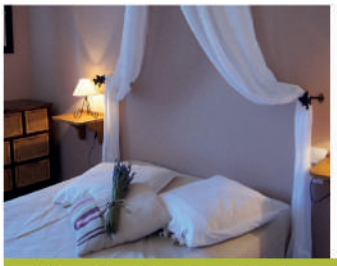

Au détour d'une route aux paysages saisissants de la Drôme Provençale, en plein cœur d'un village médiéval des Baronnies, l'Auberge de la Clavelière vous accueille dans une solide maison en pierre de plus de 200 ans.

Du 01/03 au 15/09/2024.

| CHAMBRE 2 | PETIT DÉJ. |
|---|---|
| 63-128 € | 10 € |

## Logis Hôtel - Restaurant Le Saint Marc ★★★

50 rue de l'Ancienne Gare
**26170 Mollans-sur-Ouvèze**

Tél : **04 75 28 70 01**
hotel@saintmarc.com
www.saintmarc.com

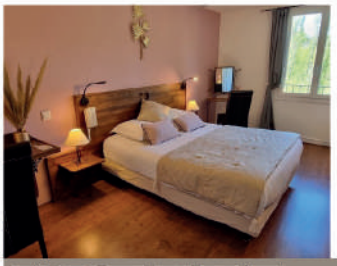

Charmant Hôtel-Restaurant familial affilié au groupe Logis Hôtel, situé dans le village Provençal de Mollans sur Ouveze avec parc de 4000 m² arboré et piscine. En groupe, en famille ou en couple, venez découvrir la Provence entre Vaucluse et Drôme.

Du 07/04 au 15/10/2024

| CHAMBRE 2 | PETIT DÉJ. | CAPACITÉ |
|---|---|---|
| 79-106 € | 14.5 € | 21 chb - 8 appt |

## Hôtel l'Oustau de la Font ★★★

240 montée du village
**26570 Reilhanette**

Tél : **04 75 28 83 77**
info@oustaudelafont.com
www.oustaudelafont.com

Situé à Reilhanette, entre Sault et Montbrun-les-Bains, l'hôtel l'Oustau de la Font vous accueille dans un cadre convivial et chaleureux. L' hôtel propose 6 chambres tout confort. Paul vous propose également des instants bien-être.

Du 01/02 au 30/11/2024.

| CHAMBRE 2 | CAPACITÉ |
|---|---|
| 70-150 € | 6 chb, 1 suite |

## Hôtel des Voyageurs

15 rue notre dame
**26570 Montbrun-les-Bains**

Tél : **04 75 28 81 10**
hoteldesvoyageurs26@free.fr

A 300 mètres des Thermes, l'Hôtel des Voyageurs, vous propose un hébergement confortable et coquet, un accueil familial et chaleureux. Tarif spécial curistes. Terrasse ombragée.

Du 11/03 au 30/11/2024

| CHAMBRE 2 |
|---|
| 75 € |

## Le Nesk ★★★

3 rue Belle Vue - Ancienne rue de l'hôpital
**84390 Sault**

Tél : **0033490706608**
contact@lenesk.com
lenesk.com/fr

Face au Ventoux, notre bâtisse du 18ème siècle vous offre une vue splendide sur les champs de lavande. Le Nesk dispose de 23 chambres et un studio, une restauration de terroir, un local vélo sécurisé et un espace bien-être privatif avec massages.

Du 29/03 au 04/11/2024.

| CHAMBRE 2 | CAPACITÉ |
|---|---|
| 80-165 € | 23 chb |

## Le Saint-Victor

Les Blaches
**26110 Mirabel-aux-Baronnies**

Tél : **06 82 73 36 60**
lesaintvictor26@gmail.com
www.hotelrestaurant-lesaintvictor.fr

Situé dans un cadre de verdure exceptionnel, au coeur des Baronnies au milieu des vignes et des oliviers. Vue superbe, piscine. Cuisine provençale traditionnelle et marocaine. Salle climatisée et chambres climatisées, jardin privatif et salon de détente.

Toute l'année

## Hôtel Coco Marco

4 avenue Paul Laurens
**26110 Nyons**

Tél : **04 75 26 09 46**
contact@cocomarco.fr
www.cocomarco.fr

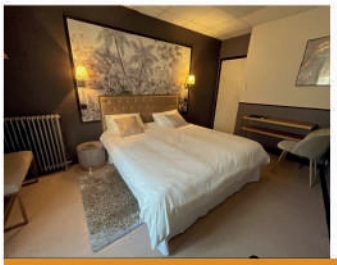

Le City Break idéal. Petit hôtel familial aux chambres simples et soignées au coeur du centre ville. Grand parking public à 50m de l'établissement. Petit-déjeuner maison servi dans le jardin en été

Du 06/12/2023 au 10/11/2024

| CHAMBRE 2 |
|---|
| 79 € |

## La Bastide des Monges ★★★

route D'Orange - Quartier les Monges
**26110 Nyons**

Tél : **04 75 26 99 69**
lesmonges@wanadoo.fr
www.bastidedesmonges.com

Entre vignes et campagne, face au Mont Ventoux et à la campagne lumineuse de Nyons et de la Drôme Provençale, cette ancienne ferme a été rénovée avec passion.

Du 01/03 au 30/11/2024

| CHAMBRE 2 | CAPACITÉ |
|---|---|
| 75 € | 10 chb |

## La Caravelle ★★★

8 rue des Antignans
**26110 Nyons**

Tél : **04 75 26 07 44**
lacaravellenyons@free.fr
www.lacaravelle-nyons.com

Calme et tranquillité en Drôme Provençale proche du centre de Nyons. Cet hôtel vous offre le cadre reposant de son jardin d'agrément, sa terrasse ombragée où il fait bon prendre le petit déjeuner. Espace bien être. 1 chambre PMR

Du 01/05 au 31/10/2024. Réception de 15h à 21h.

| CHAMBRE 2 | CAPACITÉ |
|---|---|
| 74-114 € | 12 chb |

## Le Colombet ★★★

53 place de la Libération
26110 Nyons

Tél : 04 75 26 03 66
info@hotelcolombet.com
www.hotelcolombet.com

Derrière les platanes de la place, la belle bâtisse du XIXe siècle cache de secrets bonheurs... Une vaste terrasse ombragée, un patio arboré paisible, des chambres spacieuses, des salons élégants, une table aux saveurs de la Drôme Provençale.

CB

Du 29/01 au 09/12/2024

| CHAMBRE 2 | CAPACITÉ |
|---|---|
| 120 € | 21 chb |

## Hôtel la Cachette ★★★★

33 rue Brun Larochette
26220 Dieulefit

Tél : 04 75 96 49 87
accueil@hotellacachette.fr
www.hotellacachette.fr

Entrez dans l'univers d'une demeure entièrement restaurée, cachée dans un parc arboré. Tout est conçu pour ceux et celles qui souhaitent profiter d'un moment de calme dans un lieu propice à la détente et au repos.

CB

Du 07/02 au 31/12/2024.

| CHAMBRE 2 | PETIT DÉJ. | CAPACITÉ |
|---|---|---|
| 140-220 € | 20 € | 16 chb, 1 suite |

## Hôtel Le Clair de la Plume ★★★★

2 place du Mail
26230 Grignan

Tél : +33(0)475000101
info@clairplume.com
www.clairplume.com

Dans le village historique de Grignan, Le Clair de la Plume vous invite pour un séjour propice au calme. Chambres authentiquement provençales, restaurant gastronomique 1* Michelin, Bistro récompensé d'un Bib gourmand, jardins & piscine biologique.

CB ANCV

Toute l'année. Fermé du 11 au 27/03/2024

| CHAMBRE 2 | PETIT DÉJ. | CAPACITÉ |
|---|---|---|
| 110-415 € | 25 € | 16 chb, 4 suites |

## Hôtel du Midi ★★

5 Avenue des Alliés
84820 Visan

Tél : +33 (0)4 90 41 90 05
info@hoteldumidivisan.com
www.hoteldumidivisan.com/

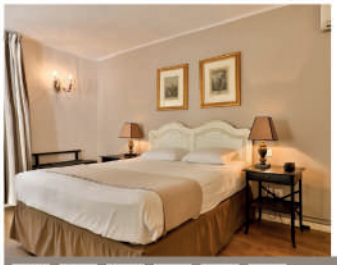

Bienvenue dans un lieu où charme, confort et élégance se conjuguent pour une expérience provençale inoubliable. L'Hôtel du Midi vous offre un emplacement idéal pour rayonner et découvrir les trésors de la Drôme Provençale et du Vaucluse.

CB ANCV

Toute l'année

| CHAMBRE 2 | PETIT DÉJ. | CAPACITÉ |
|---|---|---|
| 75-135 € | 11 € | 17 chb |

## Hôtel des Voyageurs ★★

420 Grand'rue
26470 La Motte-Chalancon

Tél : 06 62 46 18 68
al.hoteldesvoyageurs@gmail.com
www.voyageurslamotte.com

Au cœur de la Vallée d'Oule, dans le Parc Naturel Régional des Baronnies Provençales, situé entre Nyons et Die, l'Hôtel des Voyageurs est la destination idéale pour les amoureux de la nature. Situé en plein centre-village de la Motte-Chalancon.

CB ANCV

Du 26/01 au 31/12/2024. Fermeture 15 jours en janvier.

| CHAMBRE 2 | CAPACITÉ |
|---|---|
| 75 € | 7 chb |